Delmenhorst verbindet

Fachdienst Verkehr

Musterplan DEL I / 2a

nur für das Stadtgebiet Delmenhorst

Straße ohne bzw. mit einseitigem Gehweg mit deutlicher Einengung

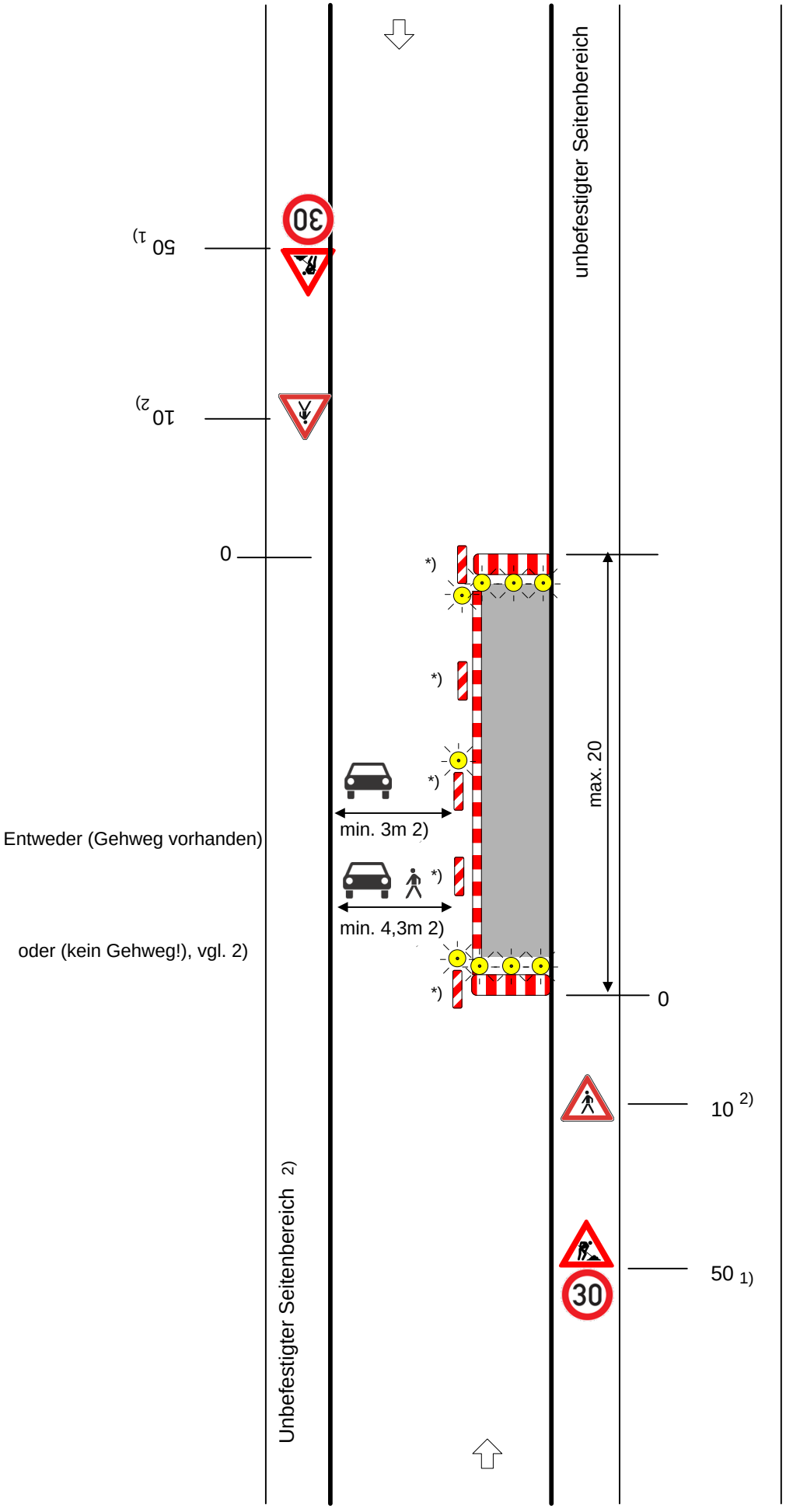

Bei Arbeitsstellen von kürzerer Dauer in der Regel ohne Warnleuchten

Querabsperrung durch Absperrschrankengitter und doppelseitiger Leitbake
Mindestens 3 gelbe Warnleuchten

Längsabsperrung durch doppelseitige Leitbaken
Abstand max. 10 m
Doppelseitige Warnleuchten auf jeder 2. Leitbake
Zusätzlich Absperrschrankengitter

*) Doppelseitige Leitbake (und Warnleuchte)

1) Bei geschwindigkeitsreduziertem Bereich entfällt Zeichen 274-53 (30) und die Entfernung zur Baustelle kann auf 30 m reduziert werden

2) Wenn im gekennzeichneten Seitenbereich stattdessen ein einseitiger Gehweg vorhanden ist, entfällt Zeichen 133 und die verbleibende Fahrbahnbreite neben der Baustelle muss wenigstens 3,00 m betragen (kann in Ausnahmefällen unterschritten werden, s. Teil B, Abschn. 2.2.1).

Maße in Metern